DETERGENTE - DESINFECTANTE
PRODUCTO SANITARIO
CLASE IIa

UMONIUM38®

NEUTRALIS TISSUES

ECO FRIENDLY

✓ FÓRMULA SIN
- ➜ COMPONENTE CMR**
- ➜ DISRUPTOR ENDOCRINO

“ Desinfección de los entornos de riesgo. ”

ESPORICIDA

UMONIUM38® **NEUTRALIS TISSUES** es la primera toallita limpiadora y desinfectante que es totalmente inocua incluso en entorno embrionario. Elimina los gérmenes a los 5 segundos. Desarrollada para entornos de alto riesgo (reanimación, neonatología, maternidad, laboratorio FIV, etc.) Puede utilizarse para limpiar y desinfectar materiales frágiles como la fibra óptica, el policarbonato, el látex, el plexiglas, etc. Estas toallitas no se secan dentro de la caja.

** Cancerígeno, Mutágeno o Reprotóxico

laboratoire HUCKERT'S INTERNATIONAL
mastered disinfection

MADE IN BELGIUM

UMONIUM38®
NEUTRALIS TISSUES

Una toallita de 20 x 20 cm permite tratar una superficie de 3 m².

ECO FRIENDLY

✓ FÓRMULA SIN
- ➜ COMPONENTE CMR**
- ➜ DISRUPTOR ENDOCRINO

VALIDATION MOUSE EMBRYO ASSAY

VALIDATION HUMAN SPERM SURVIVAL ASSAY

INDICACIONES
Limpieza y desinfección de dispositivos médicos no invasivos.

COMPOSICIÓN
Toallitas blancas no tejidas (20 x 20 cm) que se componen de un 50% de pulpa de madera y un 50% de poliéster, impregnadas en una solución de UMONIUM38® **NEUTRALIS**: N-benzyl-N-dodecyl-N, N-dimethyl-ammonium chloride/N-benzyl-N, N-diméthyl-N-tetradecyl-ammonium chloride. 11,9 g/l.

Solución de impregnación clasificada como producto sanitario de clase IIb.

ESTÁNDARES NORMATIVOS
- La actividad bactericida, fungicida y esporicida de la toallita húmeda se ha validado de conformidad con las normas ASTM 2967-15 y EN 16615
- La actividad bactericida, fungicida, levuricida, micobactericida y viricida de la solución de impregnación cumple los requisitos de las normas EN 13727, EN 14561, EN 13624, EN 14562, EN 14348, EN 14563 y EN 14476
- Conforme con la Directiva 93/42/CEE, relativa a los productos sanitarios (anexo II, excl. §4)
- Calidad y trazabilidad garantizadas por las normas ISO 9001:2015 y EN ISO 13485:2016
- Validación MEA (ensayo con embriones de ratón)
- Validación HSSA (ensayo de supervivencia espermática)
- Marcado CE 1639

MODO DE EMPLEO
Limpieza y desinfección previa: extraer una toallita húmeda. Frotar en húmedo para eliminar todo resto de suciedad. **Desinfección**: Extraer otra toallita húmeda. Frotar los dispositivos limpios durante al menos 5 segundos. Dejar secar o bien aclarar con agua* (o con una toallita humedecida) si es necesario. Cerrar bien la tapa después de su uso.

PROPIEDADES
- Producto sanitario Clase IIa
- Toallita detergente - desinfectante de amplio espectro de actividad
- No tóxico, no provoca vapores peligrosos
- DL_{50} (rat): > 5840 mg/kg
- No corrosivo: pH neutro
- Producto listo para su uso, no irritante para la piel (sin toxicidad transdérmica)
- Sin aldehídos, peróxidos, biguanidas u otros agentes cancerígenos, mutágenos, reprotóxicos.
- No coagulante
- No inflamable
- Efectos bactericida, fungicida y esporicida
- 100% compatible en fibra óptica, caucho, policarbonato, compuesto acrílico, vidrio, Pyrex, PU, PVC, HDPE, PET, neopreno, látex, silicona, pinturas, acero inoxidable 410
- Eficaz, rápido y eficiente (disuelve la sangre)
- Eficaz en presencia de materias orgánicas
- Actúa a los 5 segundos
- Persistente en superficies no aclaradas (film bacterioestático)
- Sin residuos tras el aclarado
- Estabilidad: 36 meses después de la fecha de fabricación
- Productos sin colorantes ni perfumes
- Inocuidad confirmada incluso en entorno embrionario

N.º DE REF.	DENOMINACIÓN	CAJA
PF 10769	Caja de 100 toallitas (20 x 20 cm)	6 x 100
PF 10779	500 sobres individuales (20 x 20 cm)	500 x 1

FORMA DE UTILIZACIÓN

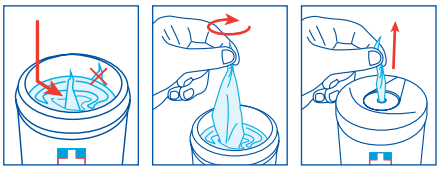

ETAPA ❶ : LIMPIEZA Y DESINFECCIÓN PREVIA

Extraer una toallita húmeda

Frotar en húmedo para eliminar todo resto de suciedad

ETAPA ❷ : DESINFECCIÓN

Extraer otra toallita húmeda

Frotar los dispositivos limpios durante al menos 5 segundos

O

Dejar secar O BIEN aclarar con agua* (o una toallita humedecida) si es necesario.

* Agua potable a temperatura ambiente
** Cancerígeno, Mutágeno o Reprotóxico

FP00454 ES - Ed. 3.4 - 02/2023 - *Fotos de productos no contractuales.*

UMONIUM38® es una marca registrada del Laboratoire Huckert's International