DESINFECTANTE BIOCIDA PT2

UMONIUM38®

MASTER TISSUES

✓ FÓRMULA SIN
- ➔ COMPONENTE CMR*
- ➔ DISRUPTOR ENDOCRINO

ESPORICIDA

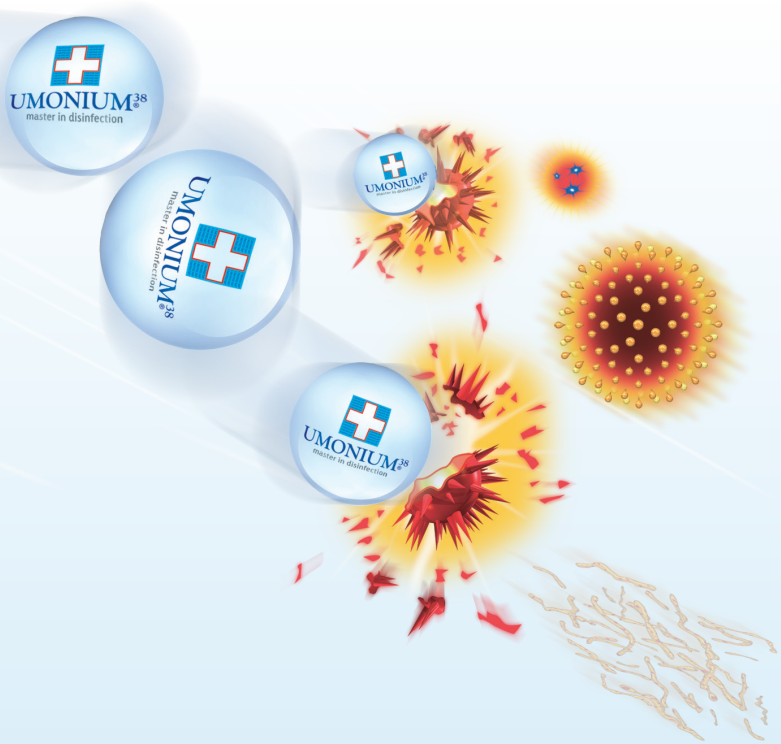

“ Toallita húmeda ultrarresistente y de amplio espectro de actividad ”

UMONIUM38® **MASTER TISSUES** es activo a partir de los 5 segundos. Eficacia garantizada para el tratamiento diario de las habitaciones, salas comunes, equipamientos, etc. Pero también en caso de *Clostridium difficile* (procedimiento terapéutico).

UMONIUM38® **MASTER TISSUES** es un producto biocida. Utilice los productos biocidas con precaución. Antes de utilizar, lea la etiqueta y la información relativa al producto.

* Cancerígeno, Mutágeno o Reprotóxico

laboratoire HUCKERT'S INTERNATIONAL
mastered disinfection

MADE IN BELGIUM

www.huckerts.net

UMONIUM38®
MASTER TISSUES

Una toallita de 20 x 20 cm permite tratar una superficie de 3 m².

✓ FÓRMULA SIN
- ➜ COMPONENTE CMR*
- ➜ DISRUPTOR ENDOCRINO

ÁMBITOS DE APLICACIÓN
- Muebles, superficies altas y bajas
- Equipos sanitarios
- Calzado, botas y gafas que hayan estado en contacto con elementos contaminantes

COMPOSICIÓN
Toallitas blancas no tejidas (20x 20 cm) compuestas en un 50% de pulpa de madera y un 50% de poliéster e impregnadas en una solución de UMONIUM38® MASTER: Alkyl (C12-16) dimethylbenzyl ammonium chloride (ADBAC/BKC (C12-16)) 11,9g/L.

ESTÁNDARES NORMATIVOS
- La actividad bactericida, fungicida y esporicida de la toallita húmeda se ha validado de conformidad con las normas ASTM 2967-15 y EN 16615
- La actividad bactericida, fungicida, levuricida, micobactericida y viricida de la solución de impregnación cumple los requisitos de las normas EN 13727, EN 14561, EN 13624, EN 14562, EN 14348, EN 14563 y EN 14476
- Calidad y trazabilidad garantizadas por la norma ISO 9001:2015
- Conforme con el reglamento 528/2012 sobre productos biocidas

MODO DE EMPLEO
Desinfección: Tomar una toallita húmeda. Limpie las superficies limpias al menos 5 minutos. Deje secar. Para objetos (como los juguetes por ejemplo) susceptibles de estar llevados en la boca por parte de los niños, se recomienda aclarar con agua después del tratamiento. Cierre bien la tapa después de su uso.

PROPIEDADES
- Biocida PT2
- Toallita detergente - desinfectante de amplio espectro de actividad
- No tóxico: DL_{50} (5840 mg/kg), sin vapores peligrosos
- No corrosivo: pH neutro
- Producto listo para su uso, no irritante para la piel (sin toxicidad transdérmica)
- Sin aldehídos, peróxidos, biguanidas u otros agentes cancerígenos, mutágenos, reprotóxicos.
- No coagulante
- No inflamable
- Efectos bactericida, fungicida y esporicida
- 100% compatible en fibra óptica, caucho, policarbonato, compuesto acrílico, vidrio, Pyrex, PU, PVC, HDPE, PET, neopreno, látex, silicona, pinturas, acero inoxidable 410
- Eficaz, rápido y eficiente (disuelve la sangre)
- Eficaz en presencia de materias orgánicas
- Actúa a los 5 segundos
- Persistente en superficies no aclaradas (film bacterioestático)
- Sin residuos tras el aclarado
- Estabilidad: 36 meses después de la fecha de fabricación

N.º DE REF.	DENOMINACIÓN	CAJA
PF 10750	Caja de 100 toallitas (20 x 20 cm)	6 x 100

FORMA DE UTILIZACIÓN

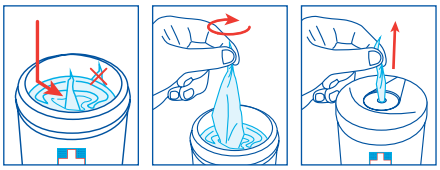

ETAPA ❶ : DESINFECCIÓN

Frotar con una toallita el objeto en cuestión.

Tiempo de contacto **min. 5 seg.**

Aclarar con agua potable si es necesario*

* Para los objetos (como por ejemplo los juguetes) susceptibles de ser introducidos en la boca por los niños

* Cancerígeno, Mutágeno o Reprotóxico

FP00414 ES - Ed. 3.3 - 08/2023 - *Fotos de productos no contractuales.*

UMONIUM38® es una marca registrada del Laboratoire Huckert's International