DESINFEKTIONSMITTEL
BIOZID PT2

UMONIUM38®

MASTER TISSUES

✓ FORMEL OHNE
- ➔ CMR*-KOMPONENTE
- ➔ ENDOKRINER DISRUPTOR

SPORIZIDE

> “Ultra-strapazierfähiges feuchtes Reinigungstuch mit breitem Wirkungsspektrum”

UMONIUM38® **MASTER TISSUES** wirkt schon nach 5 Sekunden. Garantierte Leistung bei der täglichen Behandlung von Zimmern, Gemeinschaftsräumen, Geräten usw. und wirksam sogar gegen *Clostridium difficile* (kurative Behandlung).

UMONIUM38® **MASTER TISSUES** ist ein Biozid-Produkt. Verwenden Sie Biozide mit Vorsicht. Lesen Sie vor der Anwendung das Etikett und die Produktinformationen.

* Karzinogen, mutagen oder reproduktionstoxisch

laboratoire HUCKERT'S INTERNATIONAL
mastered disinfection

MADE IN BELGIUM

UMONIUM38®
MASTER TISSUES

Ein 20 x 20 cm großes Feuchttuch reicht für eine Fläche von 3 m².

✓ FORMEL OHNE
- ➜ CMR*-KOMPONENTE
- ➜ ENDOKRINER DISRUPTOR

ANWENDUNGSBEREICHE
- Möbel, hoch und tief gelegene Flächen
- Sanitäreinrichtungen
- Schuhe, Stiefel und Brillen, die in Kontakt mit kontaminierenden Substanzen gekommen sind

ZUSAMMENSETZUNG
Weiße Vliestücher (20cm x 20cm) aus 50% Holzpulpe und 50% Polyester, die mit einer UMONIUM38® MASTER-Lösung getränkt sind: Aklyl-(C12-16) Dimethylbenzyl-Ammoniumchlorid (ADBAC/BKC (C12-16)) 11,9 g/l.

NORMATIVE STANDARDS
- Die bakterizide, fungizide und sporizide Wirkung des getränkten Tuchs entspricht den Normen ASTM 2967-15 und EN 16615
- Die bakterizide, fungizide, levurozide, mykobakterizide und viruzide Wirkung der Imprägnierlösung ist gemäß der Normen EN 13727, EN 14561, EN 13624, EN 14562, EN 14348, EN 14563 und EN 14476 validiert
- Qualität und Rückverfolgbarkeit gemäß ISO 9001:2015
- Entspricht der Verordnung 528/2012 über Biozidprodukte

GEBRAUCHSANWEISUNG
Desinfektion: Ein Feuchttuch entnehmen. Saubere Oberfläche mindestens 5 Minuten. lang abwischen. Trocknen lassen. Bei Gegenständen (wie z. B. Spielzeug), die von Kindern in den Mund genommen werden können, wird das Abspülen mit Wasser nach der Behandlung dringend empfohlen. Deckel nach Gebrauch fest verschließen.

EIGENSCHAFTEN
- Biozid PT2
- Reinigungstuch - Desinfektionsmittel mit breitem Wirkungsspektrum
- Nicht toxisch: LD_{50} (Ratte 5840 mg/kg), keine gefährlichen Dämpfe
- Nicht korrosiv: neutraler pH-Wert
- Das gebrauchsfertige Produkt verursacht keine Hautreizung (keine toxische Gefährdung durch Hautresorption)
- Enthält kein Aldehyd, Peroxid, Biguanid und auch keine anderen karziogenen, mutagenen, reproduktionstoxischen Inhaltsstoffe
- Keine Gerinnungswirkung
- Nicht entzündbar
- Bakterizid, fungizid und sporizid
- 100 % geeignet für Glasfaser, Kautschuk, Polycarbonat, Acrylverbindungen, Glas, Pyrex, PU, PVC, HDPE, PET, Neopren, Latex, Silikon, Farbbeschichtungen, Edelstahl 410
- Wirksam, schnell und leistungsstark (löst Blut auf)
- Wirksam bei Vorhandensein organischer Stoffe
- Wirkt innerhalb von 5 Sekunden
- Remanenz auf nicht abgespülter Fläche (bakteriostatischer Film)
- Keine Rückstände nach dem Abspülen
- Stabilität: 36 Monate ab Herstellungsdatum

ARTIKEL Nr.	BEZEICHNUNG	KARTON
PF 10750	Box mit 100 Feuchttüchern (20 x 20 cm)	6 x 100

GEBRAUCHSWEISE

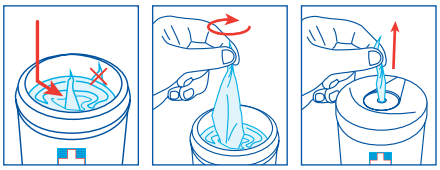

SCHRITT ❶ : DESINFEKTION

Ein Tuch zur Hand nehmen und feucht abwischen

Kontaktzeit **mind. 5 Sek.**

Bei Bedarf* mit Trinkwasser ausspülen

* Bei Gegenständen (wie etwa Spielsachen), die möglicherweise von Kindern in den Mund genommen werden

* Karzinogen, mutagen oder reproduktionstoxisch

FP00413 DE - Ed. 3.3 - 08/2023 - *Nicht vertragliche Produktabbildungen.*

UMONIUM38® ist eine eingetragene Marke von Laboratoire Huckert's International